

MAGT, TILLID OG LEGITIMITET

Michael Bang Petersen

Professor ved Institut for Statskundskab på Aarhus Universitet

Leder af Magtudredningen 2.0



DEPARTMENT OF POLITICAL SCIENCE
AARHUS UNIVERSITY

MICHAEL BANG PETERSEN
PROFESSOR





MAGT



Countries that are democracies and autocracies, World

Our World
in Data

Political regimes based on the criteria of the classification by Lührmann et al. (2018) and the assessment by V-Dem's experts.

+ Add region

All together

Relative

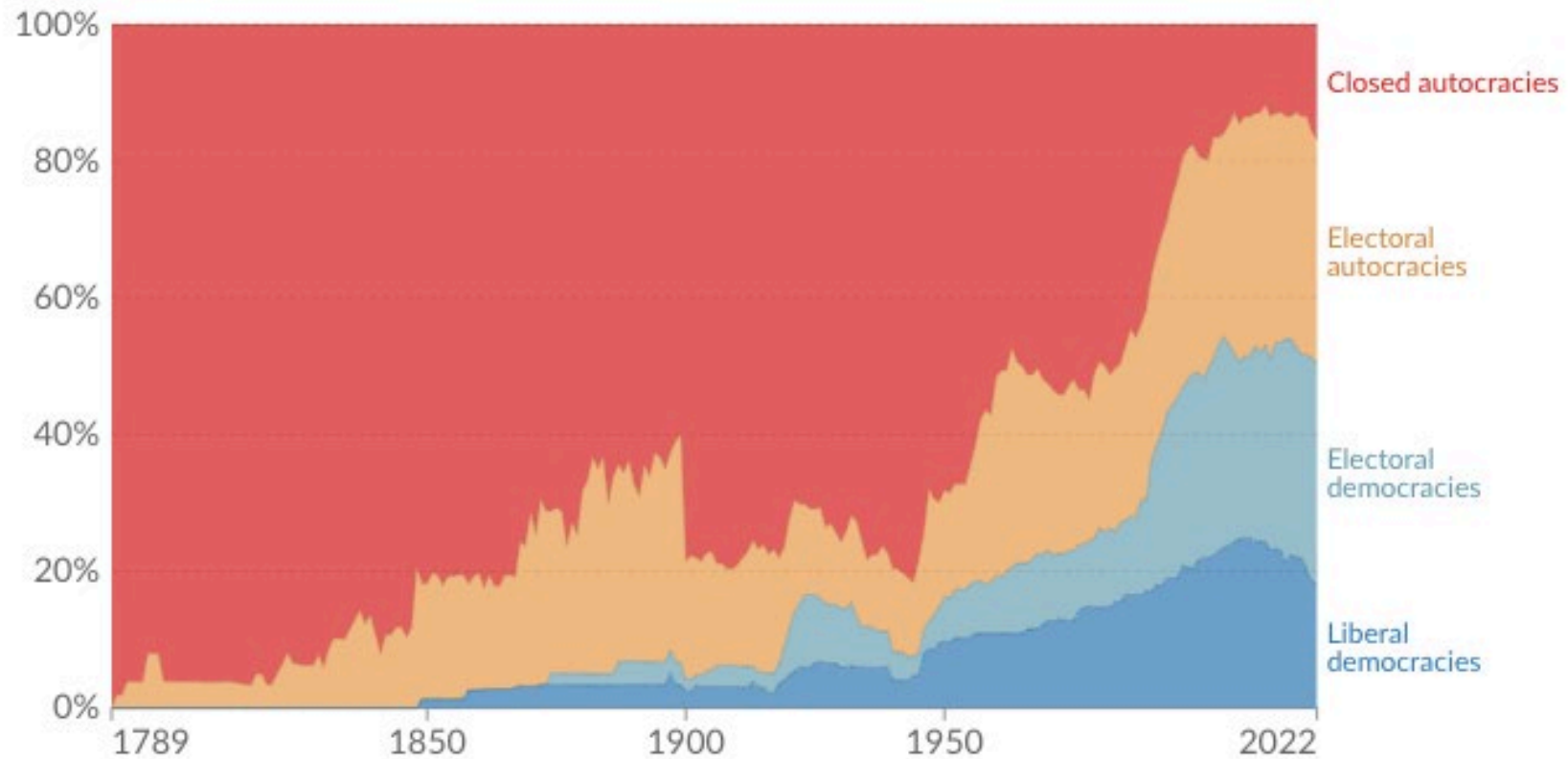

Source: OWID based on Lührmann et al. (2018); V-Dem (v13)

OurWorldInData.org/democracy • CC BY

Note: The share of closed autocracies increases a lot in 1900 because V-Dem covers many more countries since then, often colonies.



Professor: Danskere er verdensmestre i tillid, og det er helt enestående

Vi danskere er verdens mest tillidsfulde folk, og måske er det forklaringen på vores velstand.

• 27.MAR.2021 \ FORSKERNE FORMIDLER

Derfor skal vi værne om vores 'verdensmesterskab' i tillid

Med mistillid kan der følge mere korrupcion og en befolkning, der ikke tror på myndighedernes råd og anvisninger midt i en global pandemi.

21/02/2020 KL. 15:30

Højskoledag: Danmark er verdensmester i Tillid

Hør professor Gert Tinggaard Svendsen forklare, hvorfor tilliden og relationerne mellem mennesker er så høj i Danmark ved højskoledag i Ebeltoft

 DEL ARTIKLEN

28/11/2018 KL. 15:45 | FOR ABONNENTER

Danskere er verdensmestre i tillid – og lidt nemmere at narre

LEDER + For abonnenter

“ Vi er verdensmestre i tillid – men lad os øve os i også at blive generøse

LIV & SJÆL | 14.01.21 KL. 20:50

Danskerne er verdensmestre i tillid til hinanden. Hvordan kan det være?

LANDE MED HØJ TILLID ER...

...Mere rig e (Serritzle w et al., 2012)

...Mere lig e (Rothste in & Usla ner, 2005)

...Mere fre de lig e (Trusse l, 2020)

...Mindre korrup te (Serritzle w et al., 2012)

...Mere lykke lig e (Leung et al., 2013)

Figur 1: Udviklingen i social tillid i udvalgte lande

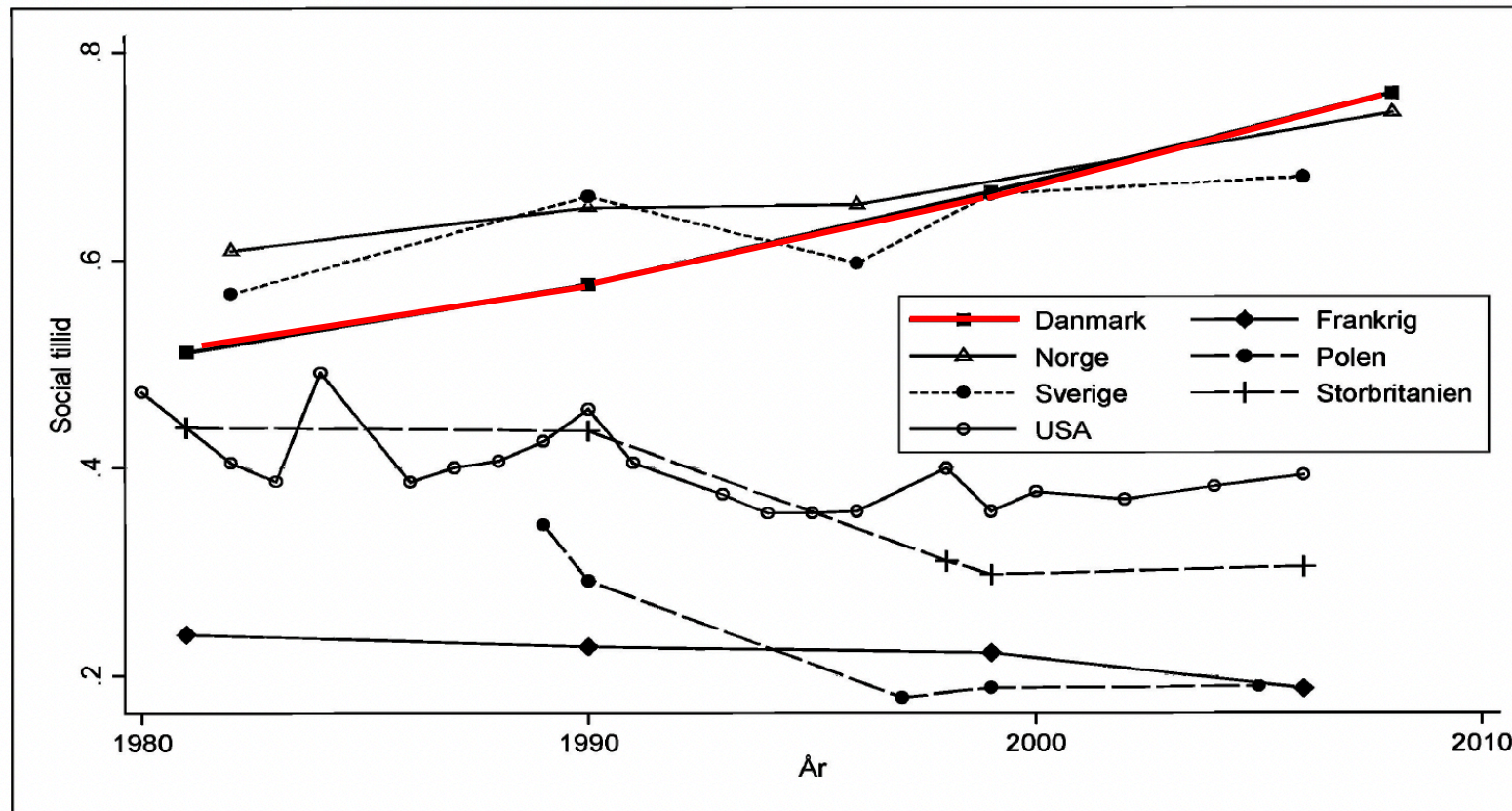

Note: Niveaulet af social tillid er andelen af befolkningen, der svarer positivt på spørgsmålet: “Alt i alt – mener De, at folk er til at stole på, eller mener De, at man ikke kan være for forsigtig, når man har med mennesker at gøre?” Niveaulet for USA i 1990 er gennemsnittet af to repræsentative stikprøver; alle øvrige observationspunkter er hver baseret på én repræsentativ stikprøve.

Kilder: Den danske værdiundersøgelse – tværsnit (2009); European and World Values Survey (EWVS, 2006; WVS, 2009); General Social Survey (GSS, 2004).

Kilde:
Dinesen & Sønderkov, 2012

Figur 1: Danskernes tillid til politikere i almindelighed

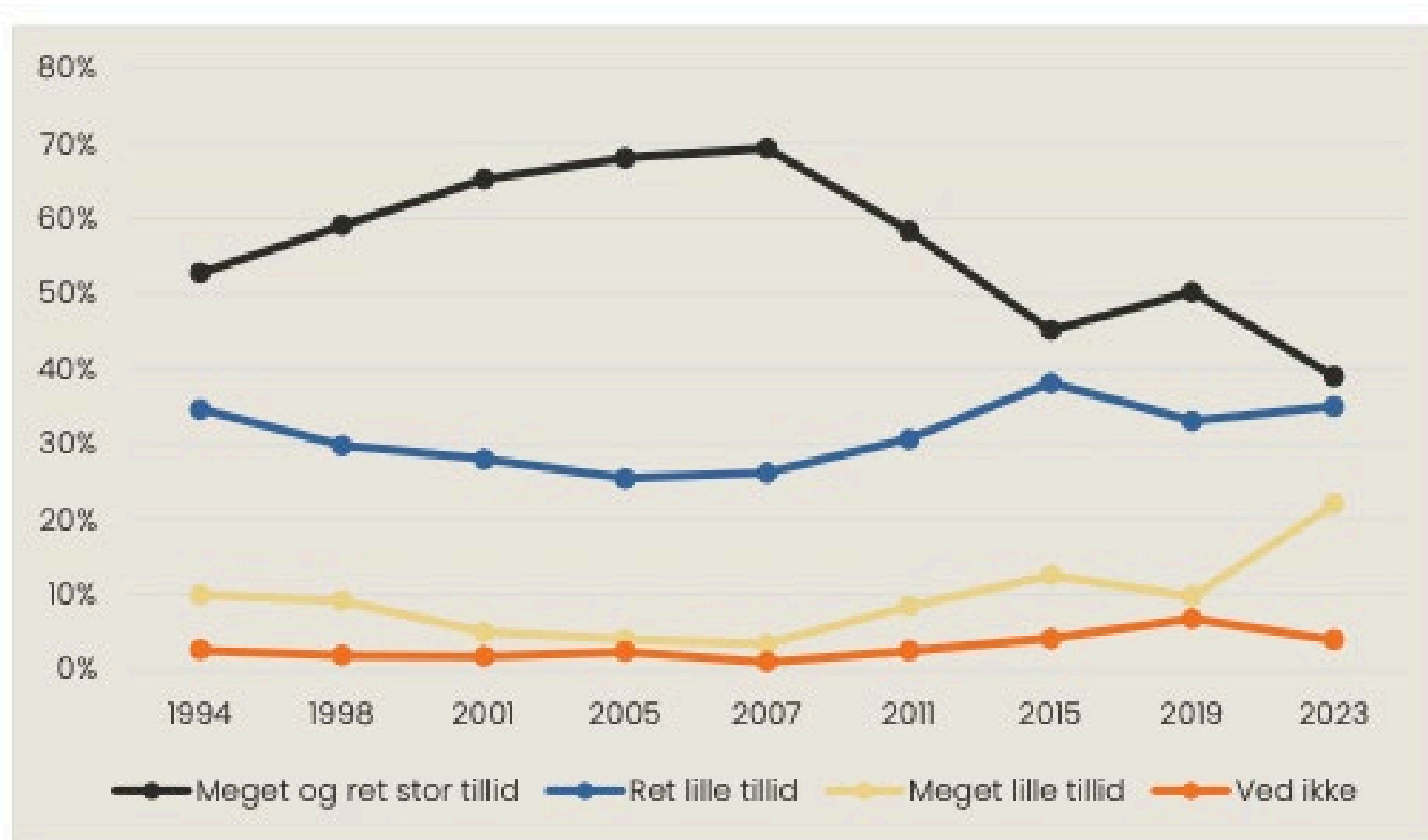

Spørgsmålsformulering. Hvor stor tillid har du til danske politikere i almindelighed?
Note: Tallene fra 1994-2019 stammer fra Valgundersøgelsen. Derudover er tallene for kategorierne "meget stor tillid" og "ret stor tillid" lagt sammen.

Kilde:
INVI, 2023

STRUKTURREFORMEN OG TILLID

Tabel 6. Udviklingen i lokalpolitisk tillid i sammenlægnings- og fortsætterkommuner

År	2001	2007	Ændring 2001-2007	Forskel i ændring
Kommunegruppe				
Sammenlægning	58,6 (n=100)	47,5 (n=602)	-11,1	-12,3*** (3,155)
Fortsætter	55,3 (n=392)	56,5 (n=594)	1,2	

***Signifikant på 0,01-niveau. Vejede gennemsnit, matchet stikprøve. Standardfejlen i parentes er korrigeret for klyngeeffekter baseret på den nye kommuneafgrænsning. Se i øvrigt bilag 1.

Kilde: Krevi, 2009

TILLIDEN FALDER, MEN SELVTILLIDEN STIGER

Figur 68: Andelen som er enten enig eller uenig i, at politik er så indviklet, at de ikke rigtig kan forstå, hvad der foregår, 1971-2019.

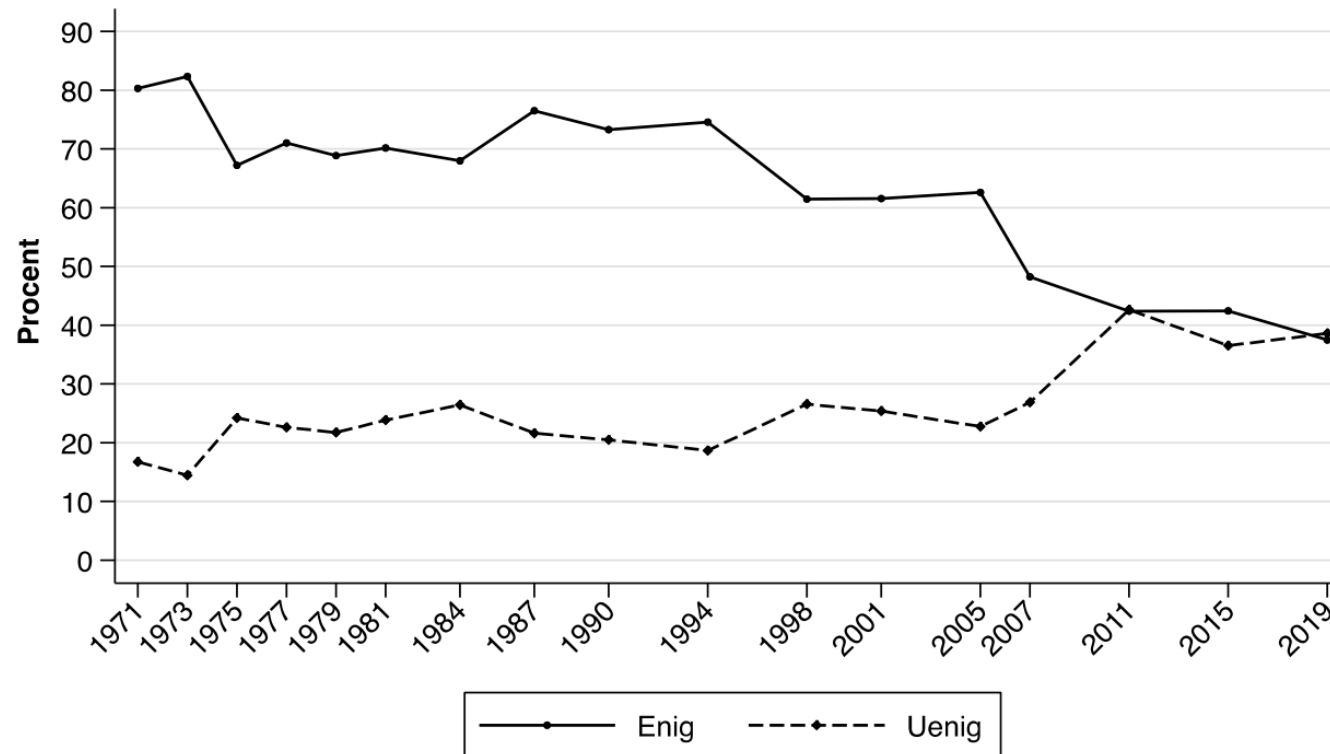

Note: Baseret på spørgsmålet "Jeg nævner nu nogle synspunkter fra den politiske debat, som man kan være enig eller uenig i. Undertiden er politik så indviklet, at folk som jeg ikke rigtig kan forstå, hvad der foregår."
Spørgsmålet er stillet i 1971, 1973, 1975, 1977, 1979, 1981, 1984, 1987/1988, 1990, 1994, 1998, 2001, 2005, 2007, 2011, 2015, 2019.
Samlet n=30.203

Kilde:
Valgundersøgelsen, 2019

ET ØNSKE OM AKTIV DELTAGELSE...

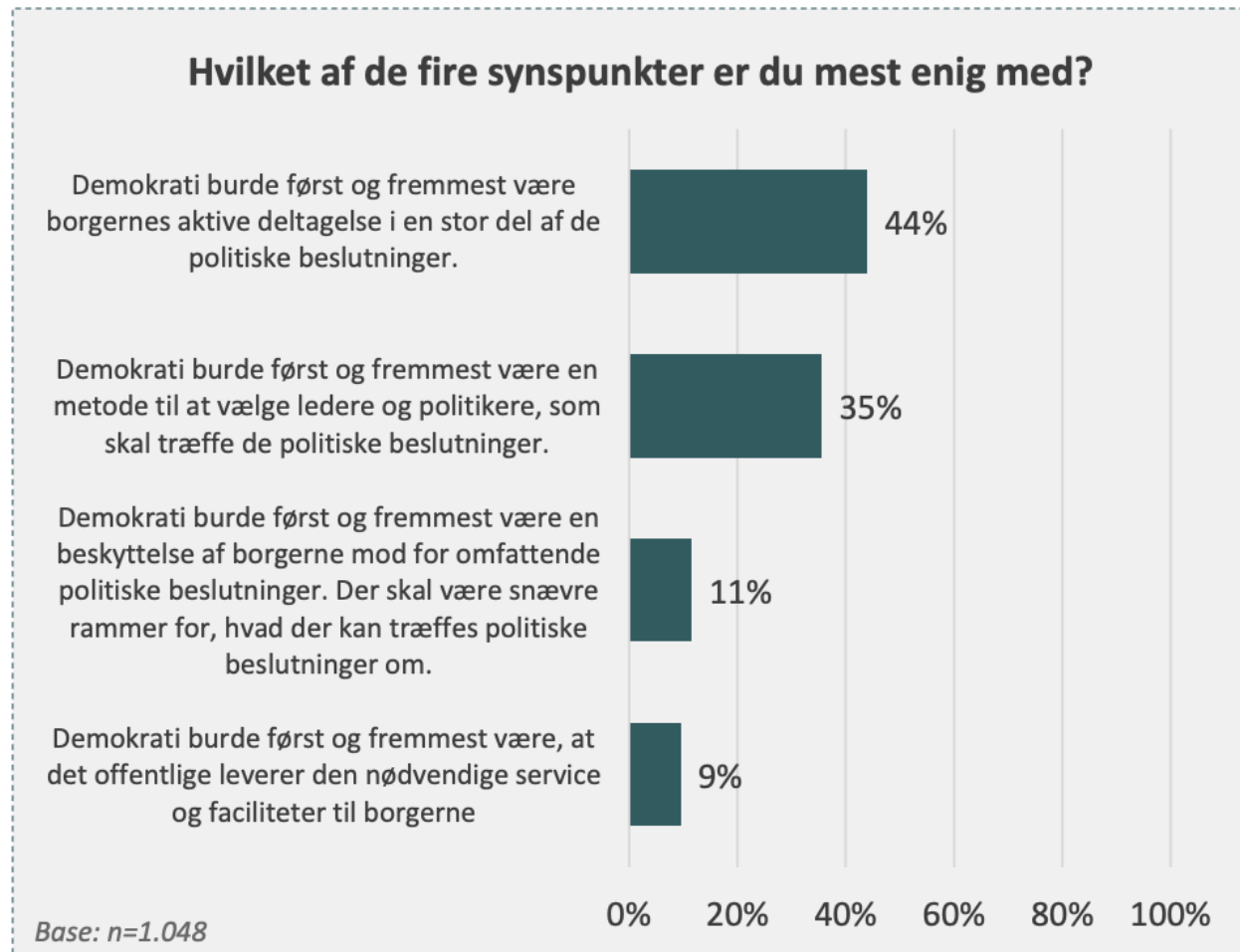

Kilde: Handle tanken
for lokalt demokrati, 2021

EN KOMMUNALSUCCESSHISTORIE

Figur 5.6 Tillid til kommunalpolitikernes lydhørhed

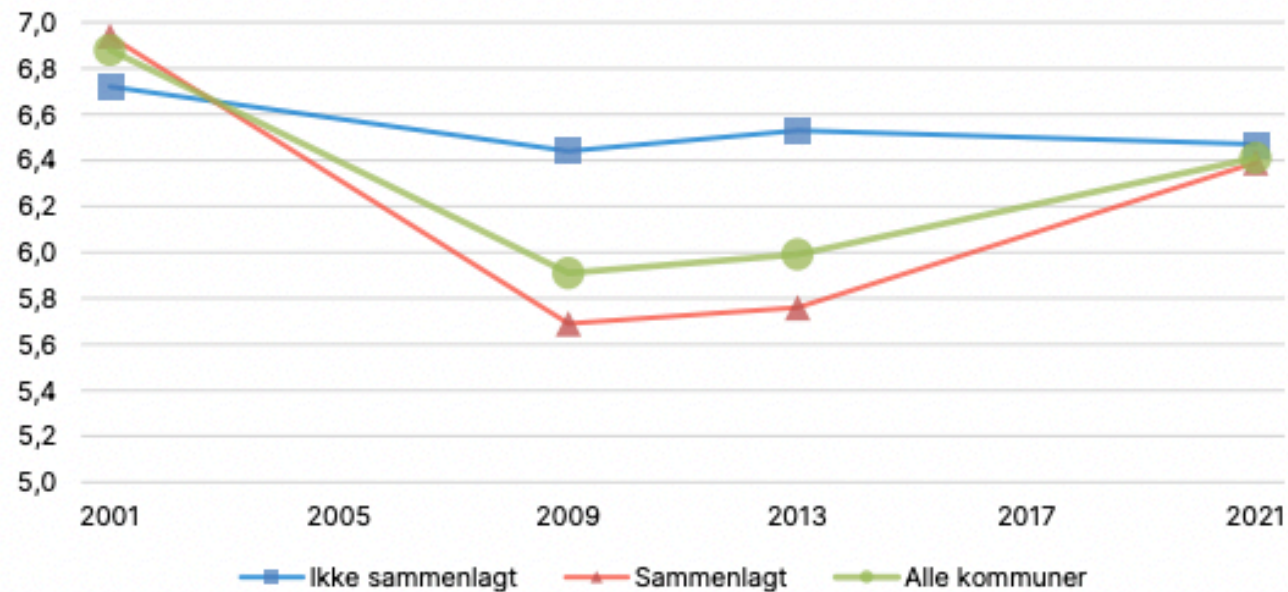

Anm.: Figuren illustrerer svar spørgsmålet: "Hvor meget mener du, at borgmesteren og kommunalpolitikere i din kommune i almindelighed tager hensyn til, hvad borgerne mener, når de træffer deres beslutninger?" (spørgsmål a24 i bilag 1). Variablen er reskaleret til en skala fra 1 til 10, hvor højere værdier indikerer større tillid til lydhørhed.

Detaljerede tal og kilder til figuren fremgår af bilagstabel 2.22.

Kilde:
VIVE, 2022

EN CENTRAL UDFORDRING: INDDRAGELSE TAGER TID



DEPARTMENT OF POLITICAL SCIENCE
AARHUS UNIVERSITY

MICHAEL BANG PETERSEN
PROFESSOR



Tabel 3.1 Vurdering af, om den ugentlige arbejdstid er blevet kortere, er uændret eller er blevet længere i den tid, respondenterne har været kommunal topleder

	Meget/lidt kortere	Uændret	Lidt/meget længere	Gns. svar (1-5-skala)	N
Den samlede arbejdstid	9%	42%	49%	3,5	78

Det anvendte spørgsmål lyder: "Vurderer du, at den ugentlige arbejdstid gennemsnitligt er blevet kortere, er uændret eller er blevet længere i den tid, du har været [titel]? (hvis du har været [titel] i flere omgange, angiv venligst, hvordan du vurderer, at arbejdstiden har ændret sig, siden du begyndte på posten første gang. Hvis du har været [titel] i under et år, kan du evt. undlade at svare på spørgsmålet)." "Ved ikke/irrelevant" er ikke medtaget ovenfor. "Meget kortere" og "lidt kortere" samt "lidt længere" og "meget længere" er slået sammen i præsentationen. I kolonne 5 er "meget kortere"=1, "lidt kortere"=2, "uændret"=3, "lidt længere"=4 og "meget længere"=5.

Kilde: Bhatti et al., 2016A

Tabel 4.4 Vurdering af om den ugentlige arbejdstid er blevet kortere, er uændret eller er blevet længere i den tid, respondenterne har været borgmester/rådmand

	Meget/lidt kortere	Uændret	Lidt/meget længere	Gns. svar (1-5 skala)	N
Politiske møder	9%	45%	46%	3,5	78
Møder med embedsmænd og andre ansatte	4%	44%	52%	3,6	77
Egen forberedelse	12%	33%	55%	3,7	78
Kontakt med medierne	3%	22%	76%	4,0	78
Andre møder, kontakter samt andre aktiviteter	1%	27%	72%	4,1	78
Arbejdsopgaver i forbindelse med lønnede hverv	7%	40%	53%	3,7	73
Den samlede arbejdstid	1%	23%	75%	4,0	77

Det anvendte spørgsmål lyder: "Vurderer du, at den ugentlige arbejdstid gennemsnitligt i forhold til følgende opgaver er blevet kortere, er uændret eller er blevet længere i den tid, du har været borgmester? (Hvis du har været borgmester i flere omgange, angiv venligst, hvordan du vurderer, at arbejdstiden har ændret sig på de enkelte arbejdsopgaver, siden du begyndte på posten første gang)". "Ved ikke/irrelevant" er ikke medtaget ovenfor. "Meget kortere" og "lidt kortere" samt "lidt længere" og "meget længere" er slået sammen i præsentationen. I kolonne 5 er "meget kortere"=1, "lidt kortere"=2, "uændret"=3, "lidt længere"=4 og "meget længere"=5.

Kilde: Bhatti et al., 2016B

”SLOW-SPEEDDEMOCRACY VERSUS” HIGHSPEED SOCIETY”?

